

Simposio internacional

Enfermedades alérgicas de riesgo vital

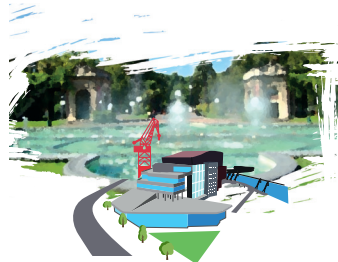

6 al 9 Nov. 2024

Palacio de Congresos y de la Música Euskalduna

BILBAO

BILBAO 2024
BILBAO 2024
BILBAO 2024
BILBAO 2024

Viernes, 8 de noviembre

| Hora | Auditorio | Sala 0B | Sala 0C | Sala 0D | Sala 0E | Sala 2 Exterior | Sala 5H Terraza | Sala 3A | Sala 3B | Sala 5A | Sala 5B |
|----------------|---|---|----------------------------------|---|---|---------------------------------------|---|--|--|---|---|
| 09:05 11:05 | Plenaria II Actualización en Angioedema Hereditario | | | | | | | | | | |
| 11:05 11:30 | Descanso -Café | | Presentación a la industria 2025 | Descanso -Café | | | | | | | |
| 11:30 12:30 | Mesa Redonda III ITVH en tiempos de cambio | Seminario III Temas actuales en la epidemiología de la anafilaxia | | Comunicaciones Orales Angioedema II | | | | Taller II Autoinyectores de adrenalina | Taller III Autoadministración del tratamiento en el Angioedema Hereditario | Póster con defensa en sala II | Micrófono abierto en investigación |
| 12:30 13:00 | | | | Sesión Especial Mejorando la transición en adolescentes y jóvenes con asma grave y anafilaxia | | | | | | | |
| 13:00 14:05 | | Simposio Satélite GSK ASMA GRAVE + POLIPOSIS | | | Simposio Satélite CSL BEHRING | | | | | | |
| 14:05 15:30 | Almuerzo Congreso | | | | | Almuerzo con el Experto ROXALL | Almuerzo con el Experto ALK ABELLÓ | Almuerzo Congreso | | | |
| 15:30 17:00 | | Asamblea | | | | | | | | | |
| 17:05 18:05 | | Mesa Redonda IV Trastornos del mastocito y síndromes relacionados | CAJMIR | Comunicaciones Orales Anafilaxia II | Pro-Con III Reacciones locales extensas: ¿son indicación para IT? | | | Taller V Identificación de insectos | Taller IV Simulación en Anafilaxia | Comunicaciones orales Anafilaxia por alimentos, mastocitosis y enfermedades mastocitarias | Micro Abierto |
| 18:05 18:30 | | | | | | | | | | | |
| 18:30 20:30 | | | | | | | | | | | |
| 20:30 21:30 | | Sesión Previa Cóctel Clausura | | | | | | | | | |
| 21:30 | Cóctel Clausura | | | | | | | | | | |